

Care Team du canton de Berne (CTKB)



Care Team du canton de Berne 2011



- Mission
- Organes
- Organisation



Mission: bases légales

- Loi cantonale sur la protection de la population et la protection civile: art. 37:
- *Le Conseil-exécutif décide des mesures d'assistance psychologique et spirituelle au personnel engagé, aux victimes et à leurs proches.*
- Ordonnance cantonale sur la protection civile, art. 3 et 7a:
Des formations cantonales sont constituées pour l'assistance psychologique et spirituelle d'urgence.
L'OSSM est l'unité organisationnelle responsable de la protection civile et de la protection des biens culturels.
- Ordonnance sur la protection de la population: art. 34:
- *L'assistance psychologique et spirituelle d'urgence en cas d'événement traumatisant survenant dans la vie quotidienne, de catastrophe ou en situation d'urgence comprend*
a l'assistance psychologique aux personnes psychiquement marquées,
b le maintien de la santé psychique des aides



3 12.05.2011



Organes

Comité	Mission	Membres / réseau
Conseil d'Etat	Protection de la population	
Organisme responsable du Care Team	Garantie du cadre général: envergure, finances, respect de la mission légale	Direction des affaires militaires et de la police Direction de la justice, des affaires communales et des affaires ecclésiastiques
Groupe de pilotage Care Team	Garantie <ul style="list-style-type: none"> • de la compétence technique • des liaisons • des standards de formation 	Organisations partenaires Organisations spécialisées
Direction du Care Team	Conduite du Care Team: Formation Intervention	Direction du Care Team Care Team dirigeant l'intervention



4 12.05.2011



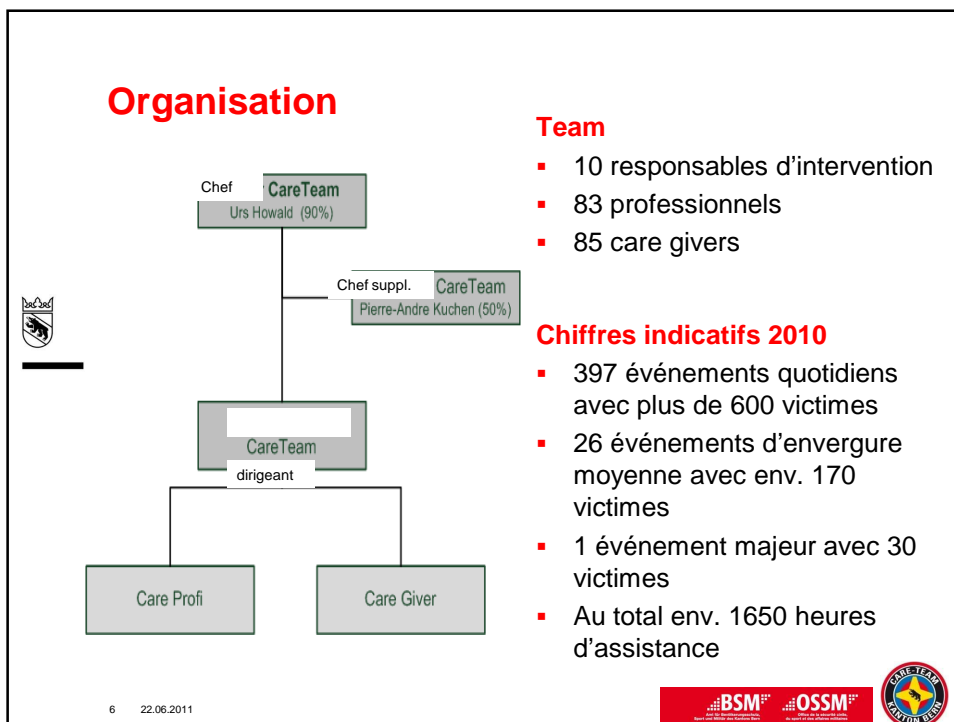
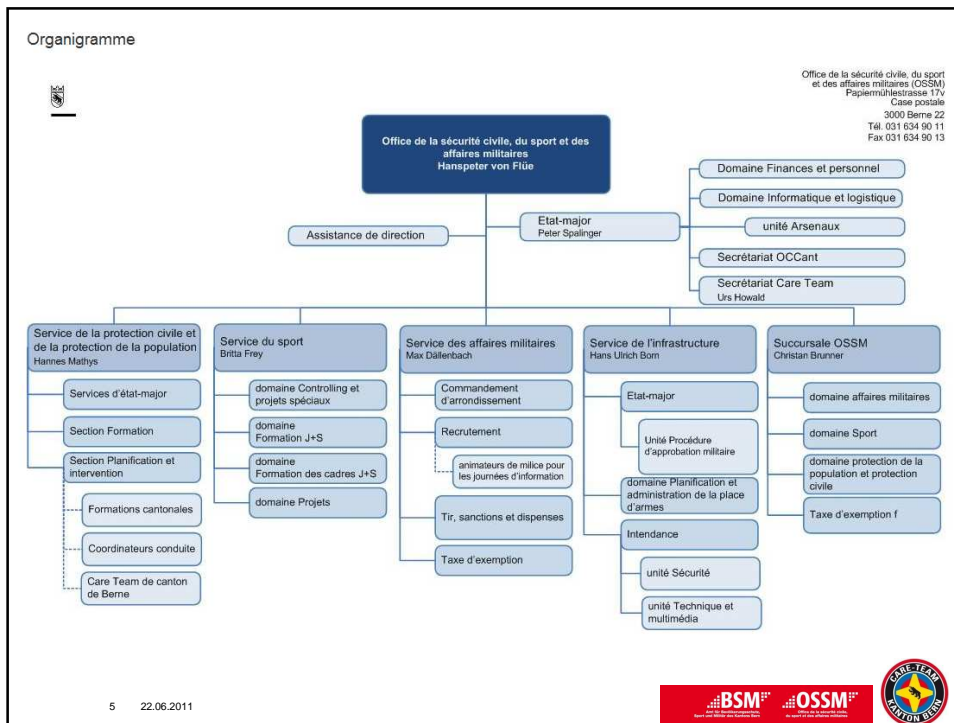

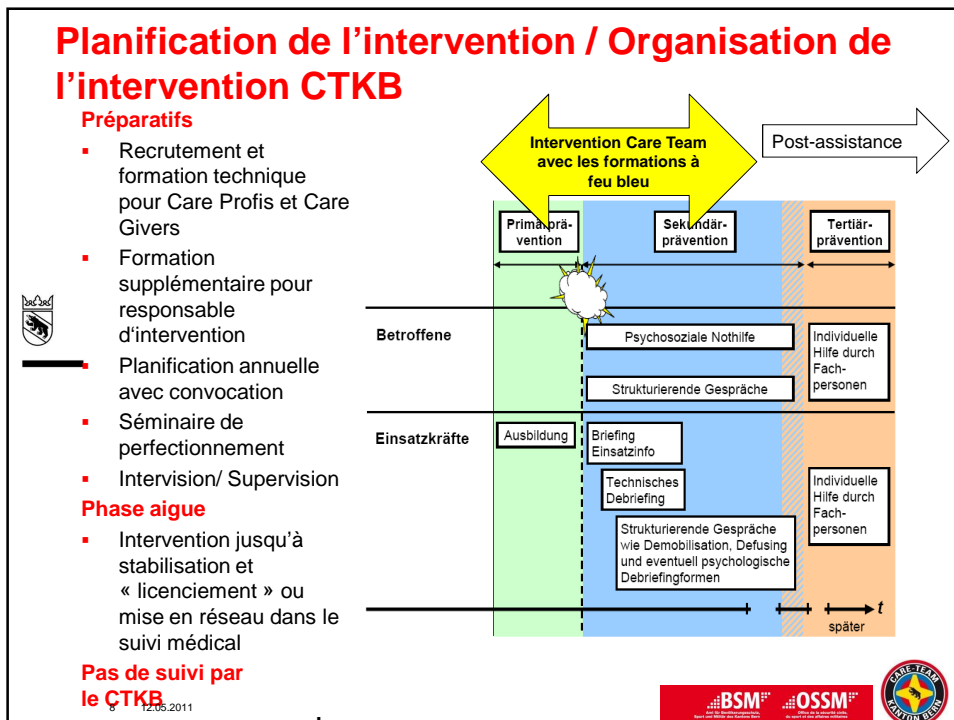
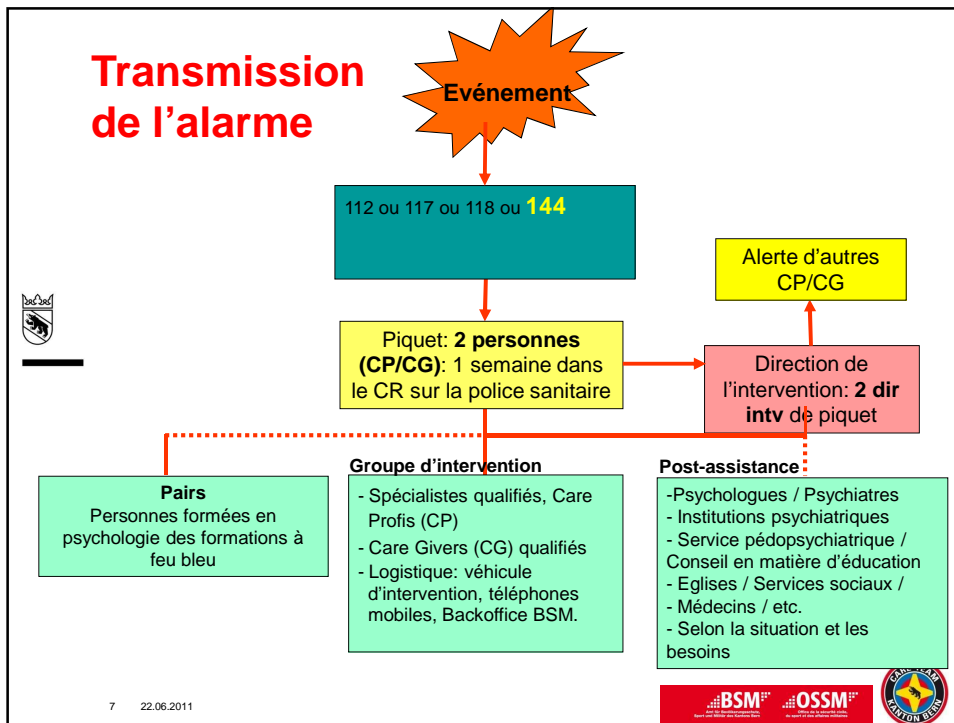

Formation et exercice avec les partenaires Nous parlons la même langue!

Exercices

- Orvin
- Büren
- Grauholz
- Triangel
- Pierre Pertuis



Formations

Activité de formateur



9 22.06.2011

BSM

OSSM



Collaboration avec les partenaires Le réseautage est recherché!

- Organisations à feu bleu
- Hôpitaux
- Cliniques (psychiatrie)
- Protection civile / Armée
- Samaritains
- Directions du canton de Berne
- Ecoles / Conseil en matière d'éducation
- Communes
- Eglises / Religions
- Entreprises (CFF/ BLS/ Carelink)
- Autres en fonction de la situation



10 22.06.2011

BSM

OSSM



Forme d'intervention

Aide psychologique d'urgence pour les victimes, les proches, les forces d'intervention



- S** Stabiliser, sécuriser
- A** Reconnaître
- F** Soutenir
- E** Encourager
- R** Evacuer



Objectif: indépendance

11 22.06.2011



Screening standardisé?

Au début

- Comparaison Lasogga/ Gasch p. 69 ss.: uniquement les directives approximatives possibles
- Evaluation de la situation d'urgence
- Analyse de la mission en collaboration avec l'organisation partenaire
- Estimation rudimentaire du besoin d'assistance
- Reconnaissance d'un état d'urgence
- Intervention

A la fin

- Comparaison Lasogga / Gasch p. 109.
- Distribution d'un aide-mémoire



12 22.06.2011



Fin d'intervention CTKB

- Feed-back auprès du responsable de l'intervention et de la centrale 144
- Débriefing technique avec les partenaires en fonction des besoins
- Rédaction de comptes rendus d'intervention standard
- Discussion d'évaluation et de conclusion avec la direction du CTKB à la fin de la semaine d'intervention et / ou en fonction des besoins
- Pas de facturation aux personnes ou organisations aidées
- Solde / frais du CR à ceux qui sont intervenus
- Carte APG pour l'employeur



13 22.06.2011



Expériences positives

« Le Care Team prend en charge les victimes ... »



14 22.06.2011





15 22.06.2011



**Merci pour votre collaboration et
votre attention!**

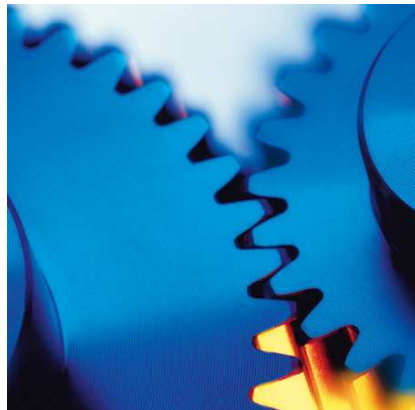

16 22.06.2011

