Sanität

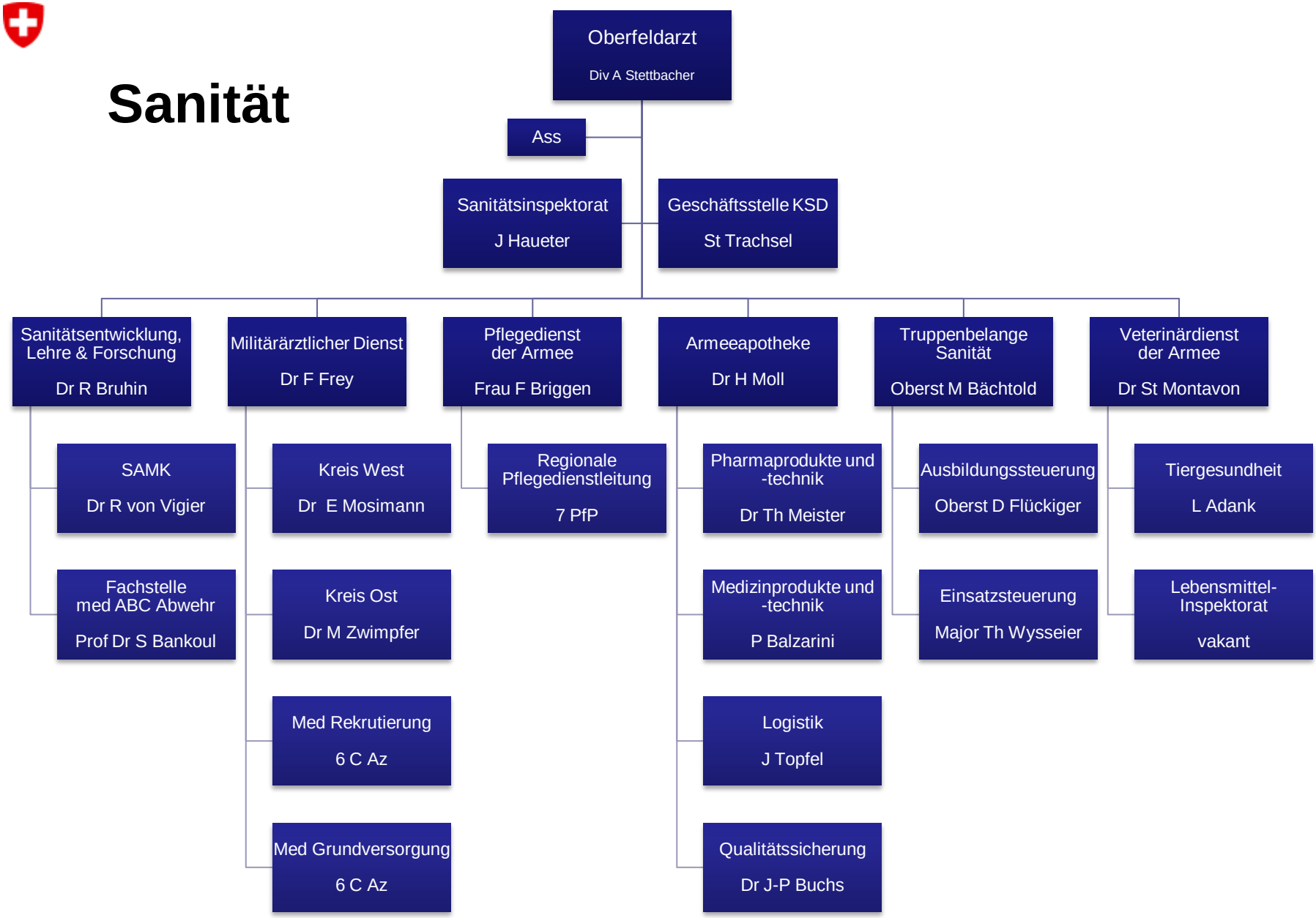
Oberfeldarzt
Div A Stettbacher
Ass
Sanitätsinspektorat
J Haueter
Geschäftsstelle KSD
St Trachsel
Sanitätsentwicklung, Lehre & Forschung
Dr R Bruhin
Militärärztlicher Dienst
Dr F Frey
Pflegedienst der Armee
Frau F Briggen
Armeeapotheke
Dr H Moll
Truppenbelange Sanität
Oberst M Bächtold
Veterinärdienst der Armee
Dr St Montavon
SAMK
Dr R von Vigier
Fachstelle med ABC Abwehr
Prof Dr S Bankoul
Kreis West
Dr E Mosimann
Kreis Ost
Dr M Zwimpfer
Med Rekrutierung
6 C Az
Med Grundversorgung
6 C Az
Regionale Pflegedienstleitung
7 PfP
Pharmaprodukte und -technik
Dr Th Meister
Medizinprodukte und -technik
P Balzarini
Logistik
J Topfel
Qualitätssicherung
Dr J-P Buchs
Ausbildungssteuerung
Oberst D Flückiger
Einsatzsteuerung
Major Th Wysseier
Tiergesundheit
L Adank
Lebensmittel-Inspektorat
vakant